



**SICOB FALL MEETING**  
**LIVESURGERY**  
**28 - 29 OTTOBRE 2024**  
MILANO, FONDAZIONE CARIPL0

Presidenti del Congresso P. Gentileschi, M. A. Zappa  
Segreteria Scientifica E. Galfrascoli, M. P. Giusti

Fondazione  
**CARIPL0** 



[www.fallsicob.app](http://www.fallsicob.app)

# Gestione trasversale del paziente obeso candidato a trapianto fegato

**DOTT.SSA ANGELA BRANCA**

**INFERMIERA CASE MANAGER BARIATRIC UNIT**

**ASST GOM NIGUARDA, MILANO**

# Gestione trasversale del paziente obeso candidato a trapianto fegato

**“La Trasversalità risponde alla Necessità di perseguire molteplici obiettivi.”**

**L’approccio trasversale al paziente:**

- Copatologie (croniche/eventi acuti)
  - Gestione multidisciplinare
    - Lunghi Follow up

# Gestione trasversale del paziente obeso candidato a trapianto fegato

**ASST Grande Ospedale Metropolitano  
Niguarda, Milano**

**Bariatric Unit+  
Transplant Center=**

**STUDIO TXBAROUT**



# Gestione trasversale del paziente obeso candidato a trapianto fegato

- In base alle ultime raccomandazioni dell'American Association for the Study of the Liver, in alcuni centri l'obesità patologica è una controindicazione per trapianto epatico.

- Criteri di Inclusione:

- obesità di II o III grado con funzionalità epatica conservata (...)

- Criteri esclusione:

PREOPERATORI: varici esofagee F2 (o superiori) - pregressa chirurgia gastrica

INTRAOPERATORI: se durante tx emotrasfusione massiva (>10 grc) - emodinamica instabile

coagulopatia non correggibile – persistenza ipertensione portale

# Gestione trasversale del paziente obeso candidato a trapianto fegato

- **SLEEVE GASTRECTOMY:**

**Tecnica Chirurgica più semplice: assenza anastomosi intestinali, assenza di utilizzo presidi protesici, restrittivo/non malassorbitivo, accesso endoscopico a papilla di Vater in caso di complicanze biliari, calo ponderale apprezzabile a lunga durata.**

# Gestione trasversale del paziente obeso candidato a trapianto fegato

## PERCORSO PREOPERATORIO TRAPIANTO

- Valutazione multidisciplinare (chirurgo trapiantologo, oncologo, fisioterapista, anestesista)
- Presa in Carico Case Manager Trapianti
- Esami candidatura trapianto: esami ematici (sierologici-microbiologici), Tc torace-addome, spirometria, ecocardio, ortopantografia, egds+biopsia, colonscopia.
- Valutazione psicologo dedicato

## PERCORSO PREOPERATORIO BARIATRICA

- Valutazione multidisciplinare (chirurgo bariatrico, medico dietologo, dietista, psicologo dedicato)
- Presa in Carico Case Manager Bariatric Unit e Counseling preabilitativo preoperatorio
- Prericovero (ee, rx torace, egds+biopsia, eco addome, polisonnogramma, valutazione anestesiologicala)
- Counseling Dietistico

# Gestione trasversale del paziente obeso candidato a trapianto fegato

## PERCORSO PREOPERATORIO TX-BARIATRICA

- Valutazione Multidisciplinare: chirurgo trapiantologo+chirurgo bariatrico, dietista e medico dietologo, psicologo tx+bariatrica (idoneità primaria al tx, secondaria bariatrica), fisioterapista, anestesista.
- Collaborazione Case Manager (preabilitazione preoperatoria, pianificazione interventi educativi pre/post op, coinvolgimento care giver)
- Esami candidatura trapianto: esami ematici(sierologici-microbiologici-nutrizionali), Tc torace-addome, spirometria, polisonnogramma, ecocardio, ortopantografia, egds+biopsia, colonscopia, counseling dietistico.

# Gestione trasversale del paziente obeso candidato a trapianto fegato

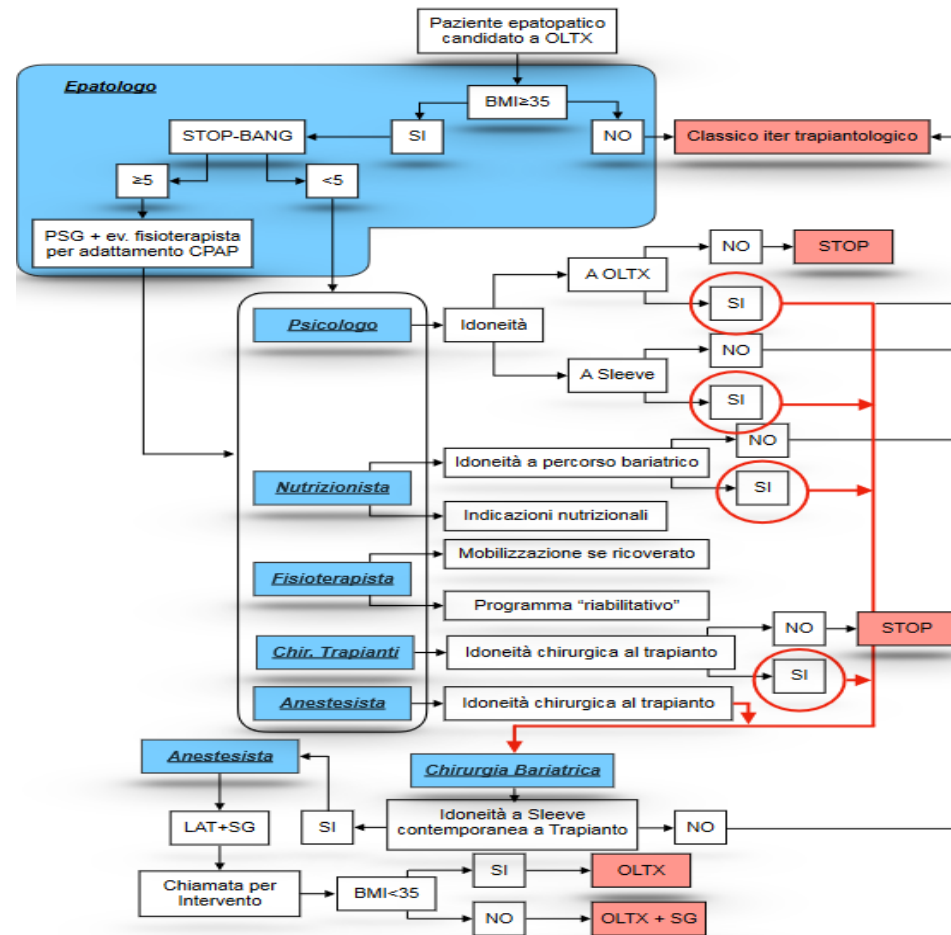



# Gestione trasversale del paziente obeso candidato a trapianto fegato

## FOLLOW UP TRAPIANTO

- Controlli post operatori chirurgici serrati con dosaggio antirigetto (settimanali, mensili, semestrali)
- Controllo psicologico (se già presente disturbo psico/etilismo)
- Follow up Case Manager aderenza terapeutica/controlli

## FOLLOW UP BARIATRICA

- Controllo chirurgico post operatorio (ripete a 1 anno con egds)
- Colloqui psicologici (minimo 1 incontro/gruppi)
- Controlli dietologici (a 2, 6, 12, 18, 24 mesi)
- Follow up Case Manager aderenza terapeutica/dieta/controlli

# Gestione trasversale del paziente obeso candidato a trapianto fegato

## FOLLOW UP TX-BARIATRICA

- Primo controllo post operatorio chu bariatrico e controlli post operatori serrati+dosaggio antirigetto con chu trapiantologo
- Controlli dietologici
- Colloqui con psicologo fortemente consigliati (ciclo 4 incontri/gruppi)
- Calendarizzazione Follow up Case Manager

# Gestione trasversale del paziente obeso candidato a trapianto fegato

## Gestione nel PRE OPERATORIO:

- Presenza in Carico:

Counseling, Indicazioni Preabilitazione,  
Coinvolgimento Caregiver, Valutazione status sociale.

- Organizzazione/Ottimizzazione  
Prericovero/Studio Candidatura

# Gestione trasversale del paziente obeso candidato a trapianto fegato

## Gestione nel POST OPERATORIO:

- Confronto intra ospedaliero
- Momenti esclusivi dedicati all'educazione terapeutica
  - Controlli frontali/telefonici calendarizzati
  - Offerta dei servizi territoriali

# Gestione trasversale del paziente obeso candidato a trapianto fegato

**“La Trasversalità risponde alla Necessità di perseguire molteplici obiettivi.”**

**L’approccio trasversale al paziente:**

- Copatologie (croniche/eventi acuti)
  - Gestione multidisciplinare
    - Lunghi Follow up

# Gestione trasversale del paziente obeso candidato a trapianto fegato

## OBIETTIVI DI APPROCCIO TRASVERSALE AL PAZIENTE:

- Standardizzazione Percorsi:  
Adegamenti Terapeutici-Assistenziali fra Servizi
- Personalizzazione Assistenza
  - Ottimizzazione Risorse

**Miglior Comfort del Paziente=Ridotta Spesa Sanitaria**

# Gestione trasversale del paziente obeso candidato a trapianto fegato

*'L'Organizzazione Mondiale di Sanità  
considera la **continuità delle cure**  
uno degli indicatori più sensibili  
del buon funzionamento di un Servizio Sanitario,  
perché aggiunge al tradizionale concetto di CURA  
quello della PRESA IN CARICO  
ai diversi livelli della rete assistenziale  
tra territorio e ospedale.'*



**SICOB FALL MEETING**  
**LIVESURGERY**  
**28 - 29 OTTOBRE 2024**  
MILANO, FONDAZIONE CARIPL0

Presidenti del Congresso P. Gentileschi, M. A. Zappa  
Segreteria Scientifica E. Galfrascoli, M. P. Giusti

Fondazione  
**CARIPL0**



[www.fallsicob.app](http://www.fallsicob.app)

Se siamo uniti, nessuno cade

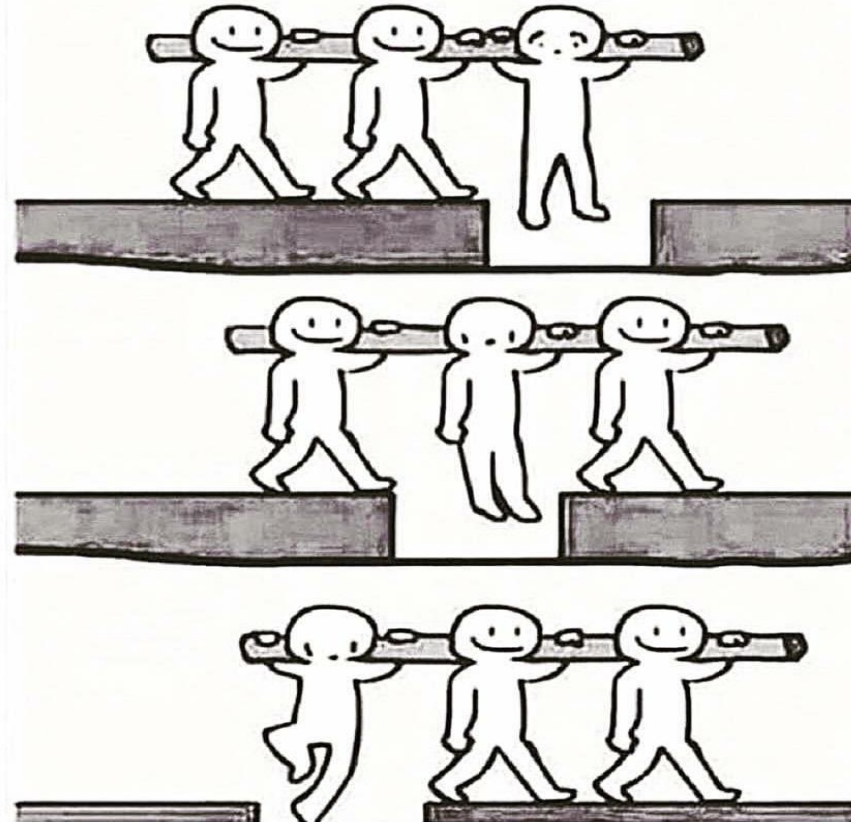

**Grazie**